

LEGENDA

Administrativne granice

- državna granica
- granice entiteta
- granice županije/kantona
- granice općina

Prostori/površine za razvoj i uređenje

- Izgrađeni dio građevinskog područja
- Površine podobne za proširenje građevinskog područja
- Naselja
- Industrijske zone
- Uslužno - servisne zone
- Trgovačke zone
- Gospodarska namjena
- Eksploatacijsko područje
- Ugostiteljsko-turistička namjena
- I agrozona
- II agrozona
- III agrozona
- Vodene površine
- Zona šuma

Odlaganje otpada

- Općinsko odlagalište
- Divlje odlagalište - potrebna sanacija

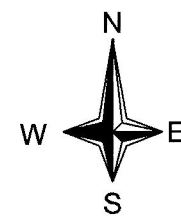

Prometna infrastruktura

- koridor Vc sa zaštitnim područjem
- most na koridoru Vc
- tunel na koridoru Vc
- čvor na koridoru Vc
- interregionalno čvorište
- jadransko-jonska autocesta
- državne ceste
- regionalne ceste
- lokalne ceste
- nekategorizirane ceste
- planirane ceste
- most
- tunel
- zračna luka
- željeznička pruga
- granični prijelaz - cestovni
- granični prijelaz - pomorski
- granični prijelaz - željeznički
- pogranični prijelaz

**PROSTORNI PLAN OPĆINE ČITLUK
ZA RAZDOBLJE OD 2023. DO 2033. GODINE**

-NACRT PLANA-

grafički prilog:

**IZVOD IZ PROSTORNOG PLANA
HERCEGOVAČKO-NERETVANSKE ŽUPANIJE / KANTONA
-SINTEZNA KARTA-**

legenda:

prostorni obuhvat (P=181km²/18 099ha) = granica Općine

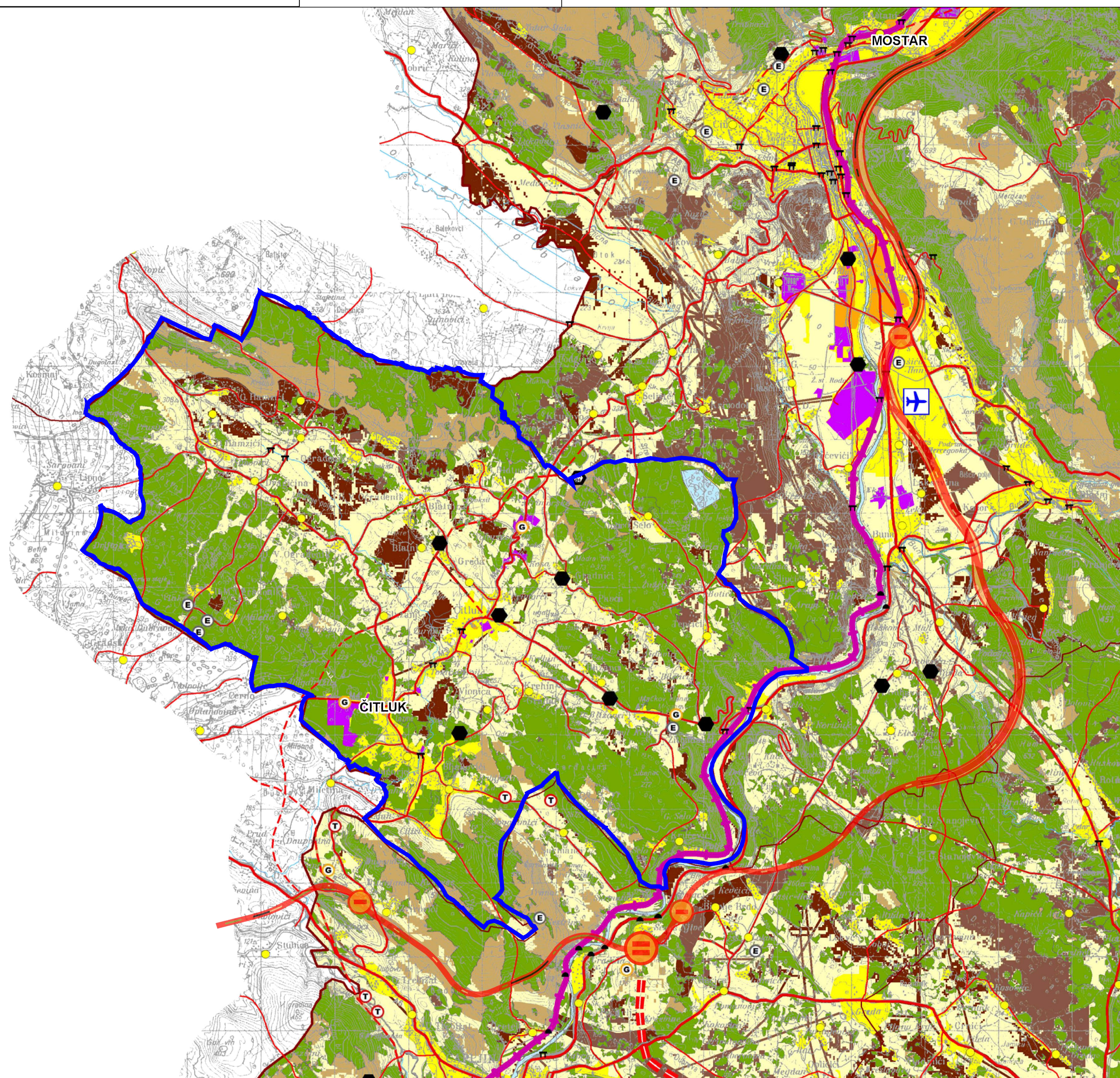

Routing
d.o.o. Banja Luka
Preduzeće za urbanizam, projektovanje
inženjering i konsalting
I Krajiškog korpusa br.16, 78000 Banja Luka

Rukovodilac radnog tima:
Nataša Andić, dipl.inž.arh.
Odgovorni planer:
Nataša Andić, dipl.inž.arh.
Izrada priloga:
Nataša Andić, dipl.inž.arh.

nosilac pripreme:
Služba za prostorno uređenje,
imovinsko-pravne poslove i katastar zemljišta
Općina Čitluk

Investitor:
OPĆINA ČITLUK

Datum:
travanj, 2026.g.

Razmjera:
1:100 000

Broj lista:
9

Direktor
Vuk Šubotić, dipl.inž.grad.

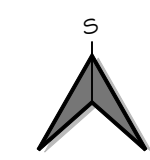

Mjesto pečata: