

ŠEMA LISTOVA

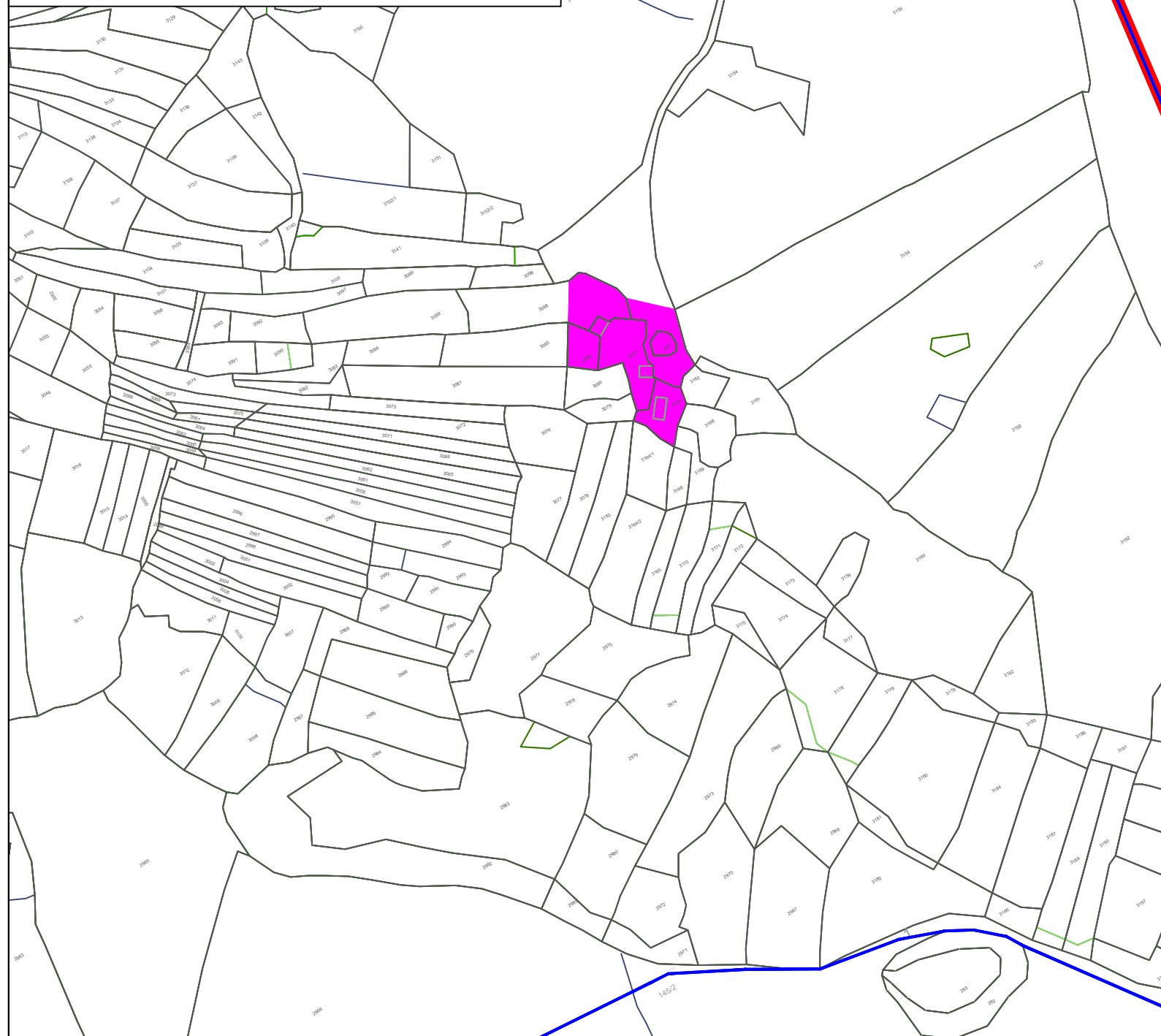
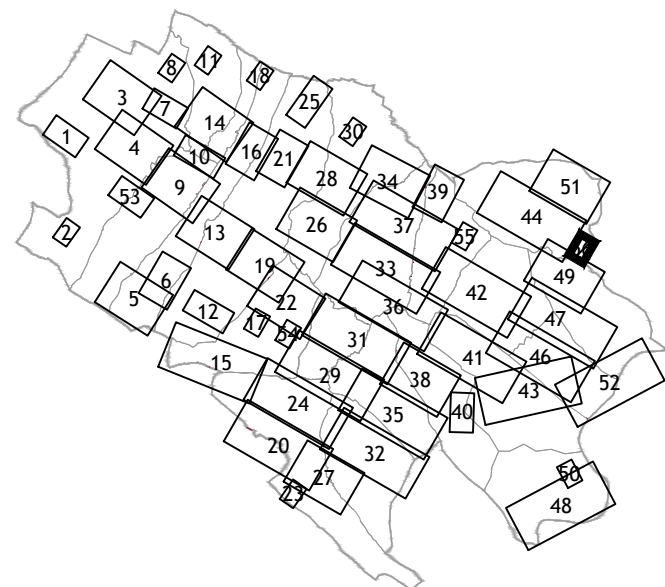

PROSTORNI PLAN OPĆINE ČITLUK

ZA RAZDOBLJE OD 2023. DO 2033. GODINE

-NACRT PLANA-

grafički prilog:

GRAĐEVINSKO ZEMLJIŠTE
-NASELJE GRADNIČI -

legenda:

 prostorni obuhvat = granica Općine

 granica katastarske općine

 postojeće građevinsko zemljište

 planirano građevinsko zemljište



d.o.o. Banja Luka
Preduzeće za urbanizam, projektovanje
inženjering i konsalting
I Krajiškog korpusa br.16, 78000 Banja Luka

nosilac pripreme:
**Služba za prostorno uređenje,
imovinsko-pravne poslove i katastar zemljišta
Općina Čitluk**

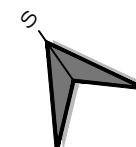

Rukovodilac radnog tima:

Nataša Anđić, dipl.inž.arh.

N. Anđić

Odgovorni planer:

Nataša Anđić, dipl.inž.arh.

N. Anđić

Izrada priloga:

Nataša Anđić, dipl.inž.arh.

N. Anđić

Marko Kondić, dipl.inž.arh.

M. Kondić

investitor:

OPĆINA ČITLUK

Mjesto pečata:

Datum:
travanj, 2026.g.

Razmjera:
1:2500

Broj lista:
56

Direktor
Вук Суботић, дипл.инж.грађ

V. Subotić