

# PROSTORNI PLAN OPĆINE ČITLUK



ZA RAZDOBLJE OD 2023. DO 2033. GODINE



## -NACRT PLANA-

### grafički prilog:

### GRAĐEVINSKO ZEMLJIŠTE -NASELJE SLUŽANJ -

#### legenda:

-  prostorni obuhvat = granica Općine
-  granica katastarske općine

-  postojeće građevinsko zemljište
-  planirano građevinsko zemljište

### ŠEMA LISTOVA

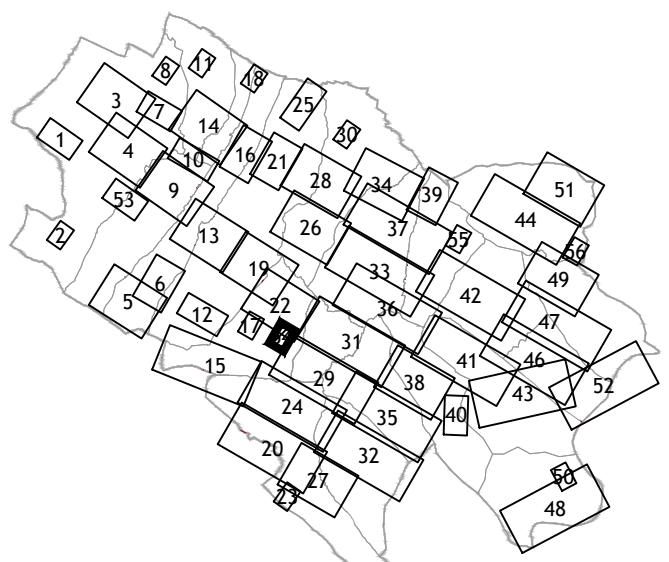

**d.o.o. Banja Luka**  
Preduzeće za urbanizam, projektovanje  
inženjering i konsalting  
I Krajiškog korpusa br.16, 78000 Banja Luka

nosilac pripreme:  
**Služba za prostorno uređenje,  
imovinsko-pravne poslove i katastar zemljišta  
Općina Čitluk**



Rukovodilac radnog tima:	<i>N. Anđić</i>
Nataša Anđić, dipl.inž.arh.	
Odgovorni planer:	<i>N. Anđić</i>
Nataša Anđić, dipl.inž.arh.	
Izrada priloga:	<i>N. Anđić</i>
Nataša Anđić, dipl.inž.arh.	
Marko Kondić, dipl.inž.arh.	<i>M. Kondić</i>

investitor:  
**OPĆINA ČITLUK**

Mjesto pečata:

Datum: travanj, 2026.g.      Razmjera: 1:2500      Broj lista: 54

Direktor  
Вук Суботић, дипл.инж.грађ  
*Vuk Subotic*