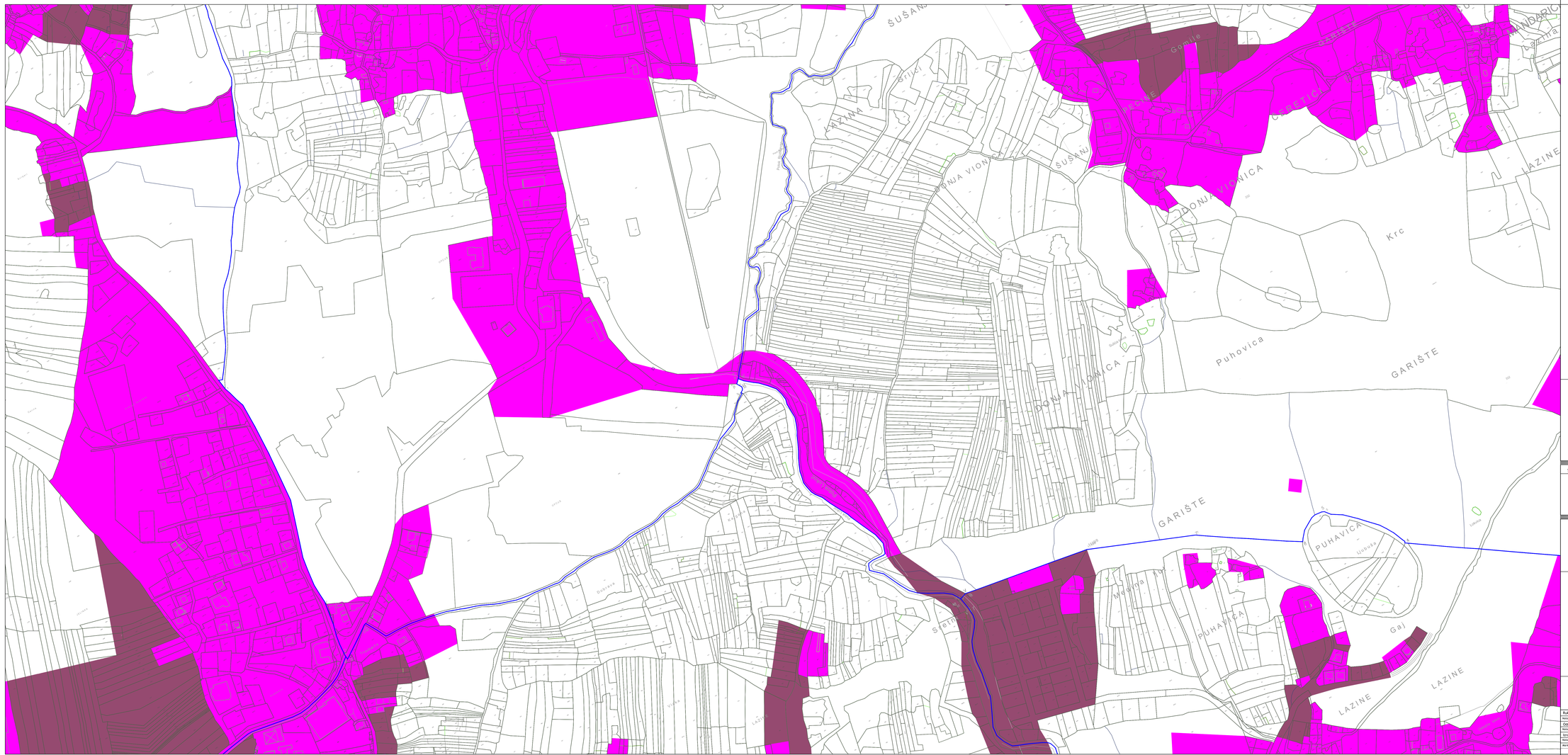

ŠEMA LISTOVA

PROSTORNI PLAN OPĆINE ČITLUK

ZA RAZDOBLJE OD 2023. DO 2033. GODINE

-NACRT PLANA-

grafički prilog:

GRAĐEVINSKO ZEMLJIŠTE
-NASELJE PODPOLJE, MEĐUGORJE, BIJAKOVIĆI I VIONICA -

legenda:

- prostorni obuhvat = granica Općine
- granica katastarske općine
- postojeće građevinsko zemljište
- planirano građevinsko zemljište

Routing
d.o.o.Banja Luka
Preduzeće za urbanizam, projektovanje
inženjering i konsalting
I Krajiškog korpusa br.16, 78000 Banja Luka

nosilac pripreme:
Služba za prostorno uređenje,
imovinsko-pravne poslove i katastar zemljišta
Općina Čitluk

Rukovodilac radnog tima:		Investitor:		Mjesto pečata:
Nesija Kvaćić, dipl. inž.arh.		OPĆINA ČITLUK		
Odgovorni planer:				
Nesija Kvaćić, dipl. inž.arh.				
Izrada priloga:				
Nesija Kvaćić, dipl. inž.arh.		Datum:	Razmjera:	Broj lista:	Direktor:
Nesija Kvaćić, dipl. inž.arh.		travanj, 2026.g.	1:2500	29	Ilan Čeljkovič, dipl.inž.arh.