

ŠEMA LISTOVA

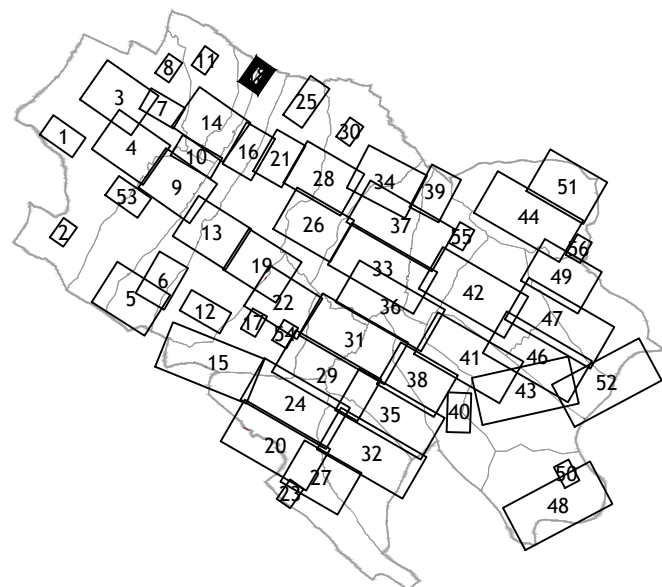



PROSTORNI PLAN OPĆINE ČITLUK  
ZA RAZDOBLJE OD 2023. DO 2033. GODINE



-NACRT PLANA-

grafički prilog:

GRAĐEVINSKO ZEMLJIŠTE  
-NASELJE ČERIN I MALI OGRAĐENIK-

legenda:

-  prostorni obuhvat = granica Općine
-  granica katastarske općine

-  postojeće građevinsko zemljište
-  planirano građevinsko zemljište

**Routing**  
d.o.o. Banja Luka  
Preduzeće za urbanizam, projektovanje  
inženjering i konsalting  
I Krajiškog korpusa br.16, 78000 Banja Luka

nosilac pripreme:  
**Služba za prostorno uređenje,  
imovinsko-pravne poslove i katastar zemljišta  
Općina Čitluk**

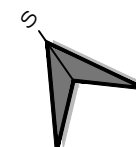

Rukovodilac radnog tima:	<i>N. Andić</i>	investitor: OPĆINA ČITLUK	Datum: travanj, 2026.g.	Razmjera: 1:2500	Broj lista: 18	Direktor Вук Суботић, дипл.инж.грађ <i>Vuk Subotic</i>
Nataša Andić, dipl.inž.arh.						
Odgovorni planer:	<i>N. Andić</i>					
Nataša Andić, dipl.inž.arh.						
Izrada priloga:	<i>N. Andić</i>					
Nataša Andić, dipl.inž.arh.						
Marko Kondić, dipl.inž.arh.	<i>M. Kondić</i>					

Mjesto pečata: