

# ŠEMA LISTOVA

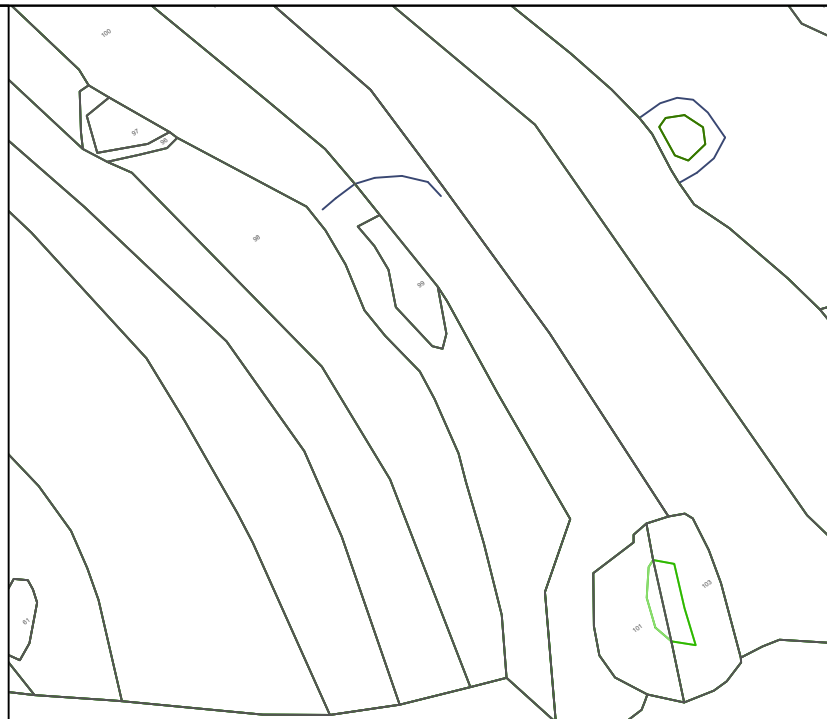
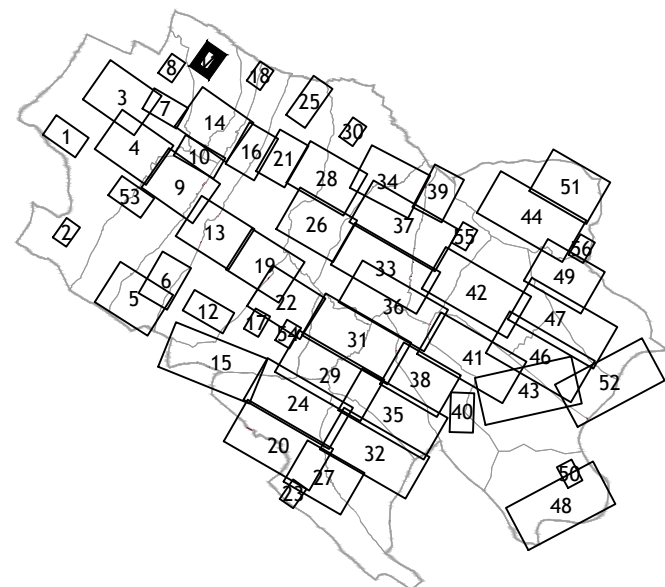

# PROSTORNI PLAN OPĆINE ČITLUK ZA RAZDOBLJE OD 2023. DO 2033. GODINE

-NACRT PLANA-

grafički prilog:

## GRAĐEVINSKO ZEMLJIŠTE -NASELJE ČALIĆI -

legenda:

 prostorni obuhvat = granica Općine

 granica katastarske općine

 postojeće građevinsko zemljište

 planirano građevinsko zemljište

Musina ograda

**Routing**  
d.o.o. Banja Luka  
Preduzeće za urbanizam, projektovanje  
inženjering i konsalting  
I Krajiškog korpusa br.16, 78000 Banja Luka

nosilac pripreme:  
**Služba za prostorno uređenje,  
imovinsko-pravne poslove i katastar zemljišta  
Općina Čitluk**

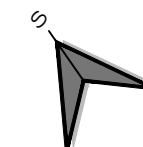

Rukovodilac radnog tima:

Nataša Anđić, dipl.inž.arh.

*Anđić*

Odgovorni planer:

Nataša Anđić, dipl.inž.arh.

*Anđić*

Izrada priloga:

Nataša Anđić, dipl.inž.arh.

*Anđić*

Marko Kondić, dipl.inž.arh.

*Kondić*

investitor:

OPĆINA ČITLUK

Mjesto pečata:

Datum:  
travanj, 2026.g.

Razmjera:  
1:2500

Broj lista:  
11

Direktor  
Вук Суботић, дипл.инж.град  
*Subotic*