

PROSTORNI PLAN OPĆINE ČITLUK

ZA RAZDOBLJE OD 2023. DO 2033. GODINE

-NACRT PLANA-

grafički prilog:

GRAĐEVINSKO ZEMLJIŠTE -NASELJE HAMZIĆI-

legenda:

 prostorni obuhvat = granica Općine

 granica katastarske općine

 postojeće građevinsko zemljište

 planirano građevinsko zemljište

ŠEMA LISTOVA

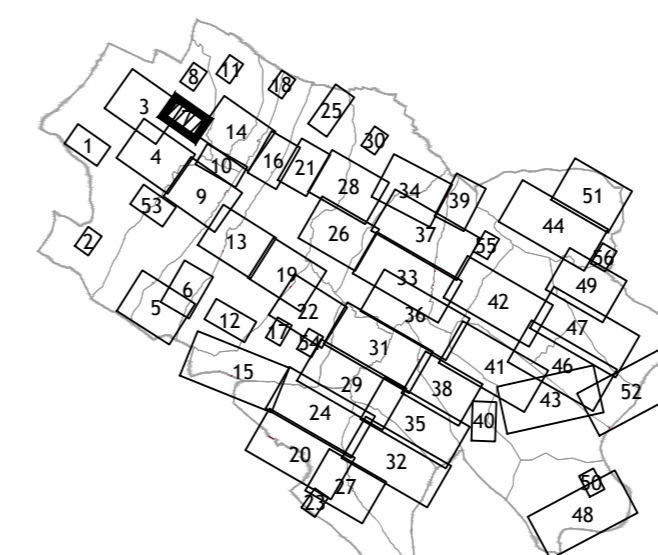

 **Routing**

d.o.o. Banja Luka

Preduzeće za urbanizam, projektovanje
inženjering i konsalting
I Krajiškog korpusa br.16, 78000 Banja Luka

Rukovodilac radnog tima:

Nataša Andić, dipl.inž.arh.

Odgovorni planer:

Nataša Andić, dipl.inž.arh.

Izrada priloga:

Nataša Andić, dipl.inž.arh.

Marko Kondić, dipl.inž.arh.

nosilac pripreme:

Služba za prostorno uređenje,
imovinsko-pravne poslove i katastar zemljišta
Općina Čitluk

investitor:

OPĆINA ČITLUK

Datum:

travanj, 2026.g.

Razmjera:

1:2500

Broj lista:

07

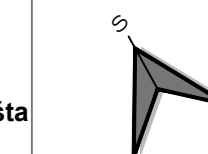

Mjesto pečata:

Direktor

Вук Суботић, дипл.инж.град

